aws SUMMIT TOKYO

EXPO ガイド

2023 年 4 月 20 日 [木] – 21 日 [金]
幕張メッセ

開催概要

4 月 20 日(木)

[開場(受付開始)]	9:00 ～
[基調講演]	10:30 ～ 12:00
[セッション]	12:20 ～ 18:00
[EXPO]	11:00 ～ 18:15
[AWS EXPO ミニステージ]	11:10 ～ 17:45
[パートナーシアター]	12:30 ～ 17:25

4 月 21 日(金)

[開場(受付開始)]	9:00 ～
[基調講演]	10:30 ～ 11:50
[セッション]	12:20 ～ 17:00
[EXPO]	11:00 ～ 17:15
[AWS EXPO ミニステージ]	11:10 ～ 16:45
[パートナーシアター]	12:30 ～ 16:05

[会場] 幕張メッセ
[主催] アマゾン ウェブ サービス ジャパン合同会社

AWS Summit Tokyo EXPO
https://aws.amazon.com/jp/summits/tokyo/expo/

ハッシュタグ「#AWSSummit」で投稿しよう

感染予防対策について

- 会場内では、マスクの着用を推奨しております。
- 会場内の各所に、アルコール消毒液を設置しておりますので、こまめに手指の消毒にご協力ください。
- 会場入口にて、サーモカメラによる検温を実施しております。
  ※37.5℃以上を検出した場合、入場をお断りさせて頂く可能性がございます。
- 空調、シャッター・ドアの開放による換気を行っております。

Contents

P.2 スポンサー一覧
P.3 EXPO コンテンツ
P.4 会場 MAP
P.5 AWS 展示
P.7 AWS EXPO ミニステージスケジュール
P.8 パートナーソリューション展示
P.10 パートナーシアター スケジュール
P.11 パートナーソリューション展示出展一覧

スポンサー一覧

Global Sponsors

DATADOG
paloalto NETWORKS
dynatrace
MongoDB
LaunchDarkly

Platinum Sponsors

iret
TREND MICRO
HITACHI 日立システムズ
NTT DATA
Orchestrating a brighter world NEC
FORTINET
TIS TIS INTEC Group
Serverworks
FUJISOFT
IBM
classmethod
TECHORUS
new relic

Gold Sponsors

kyndryl
SCSK
tcs TATA CONSULTANCY SERVICES
okta
NRI
WingArc 1ST The Data Empowerment Company
snyk
CSC CYBER SECURITY CLOUD
NetApp
CROWDSTRIKE
accenture
CTC Challenging Tomorrow's Changes
teradata.
databricks
Red Hat
GENESYS

Silver Sponsors

NTT東日本
SKYARCH あなたの側で、あなた以上に考える。
Simplex Inc.
elastic
snowflake
HashiCorp
A.R.I. AR advanced technology, Inc
sysdig
BeeX
SONY
vmware
Contrast SECURITY
CLOUD INNOVATOR MEGAZONE
Knowledge Communication
NUTANIX
超速カンパニー アシスト
f5
Sunny Cloud
braze
TOKAI GROUP TOKAIコミュニケーションズ
SORACOM
SailPoint
CISCO
denodo

Bronze Sponsors

株式会社ディーネット Dainet Digital-Effect Network CO.,LTD.
slalom
Tomorrow Together KDDI
imply
SaaSus Platform
PingCAP
kentik
COHESITY
BIPROGY
ZEAL
SYSTEMS
YUME Technology
CEC Computer Engineering & Consulting
PagerDuty
circleci
Canon キヤノンITソリューションズ株式会社
VISIONAL
outsystems
uhuru
zscaler
SIOS
cpi
pN primeNumber
HEARTBEATS
DIS タイフボウ情報システム株式会社
alteryx
GitLab
Hatena
Sky365
Forge vision
NCDC

AWS Training Partner Sponsor

TRAINOCATE

EXPO では AWS Summit Tokyo 初となる事例展示ほか、AWS と AWS パートナーによるソリューション展示、AWS DeepRacer リーグ観戦、AWS 認定者ラウンジ、AWS GameDay、AWS Jam など 180 以上の様々なコンテンツをご用意しています。是非お立ち寄りいただき、AWS のエンジニアやエキスパートに色々質問をしてみてください！

80 以上の AWS ソリューション展示、事例展示でイノベーションを生み出すヒントを得よう！

AWS 展示

AWSソリューション展示

AWS ソリューション展示では、AWS の代表的なソリューションと業種別の取り組みについてご案内するブースを 40 以上用意しています。ここでしか見ることができない多くのデモや、物理基盤の一部、ミニチュア工場などの展示物他、各分野の AWS エキスパートと直接相談ができます。

事例展示

AWS Summit Tokyo 初となる事例展示では、すでに AWS をご利用の、44 のお客様による、実際に AWS を利用しているサービス・製品のご紹介および AWS の活用ポイントをご紹介いただきます。

AWS Summit だからできる。AWS パートナー 90 社のソリューション展示が大集結！

パートナーソリューション展示

AWS コンピテンシーや AWS 認定を取得しているパートナーから AWS Summit 初出展のパートナーまで、AWS の導入支援や関連サービス、AWSと連携する最新のテクノロジー、お客様事例など、バラエティに富んだコンテンツをご紹介します。各社の展示ブースではミニセッションやデモンストレーションなど、見て・聞いて・学べる体験が満載。AWSのパートナーエキスパートと直接交流することもできます。15 分間のシアターセッションは事前登録なくいつでもご参加いただけます。知見豊富な AWS パートナーが提案する、お客様の課題解決のためのソリューションやサービスとの新しい出会いをお楽しみに！

AWS DeepRacer リーグ

Summit Circuit

機械学習モデルで自走する 1/18 スケールのラジコンカー「AWS DeepRacer」。AWS DeepRacer が発表されてから早や 5 年、年々レーサーたちのレベルは上がり、最速ラップタイムはどんどん更新されています。世界大会の日本地区予選となる「Summit Circuit」は 4 年ぶりにトラックが会場に設置され、熱気あふれる中でレースを行うことができるようになりました。

開発は冒険だ！チームでクエストをクリアしながら進める実戦形式のトレーニングワークショップ

AWS GameDay

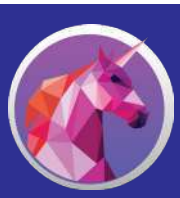

AWS GameDay は、ある課題に対して AWS サービスで解決するための対応力や実装スキルを試せる実践形式の人気プログラムです。3-4 名でチームを結成し、待ち受けるさまざまなトラブルやクエストをクリアしながら最終ミッション達成を目指します。

チームで課題解決型ハンズオンに挑戦！ 楽しく学ぶ

AWS Jam

AWS Jam は、AWS のユースケースに沿って用意された様々なテーマの課題を解決しながら「AWS を楽しく学ぶ」実践型のイベントです。参加者は AWS やシステム開発の知識や経験を活用し、必要に応じてその場で情報を調べながら、与えられた複数の課題を AWS マネジメントコンソールを利用してクリアしていきます。

会場 MAP

幕張メッセ

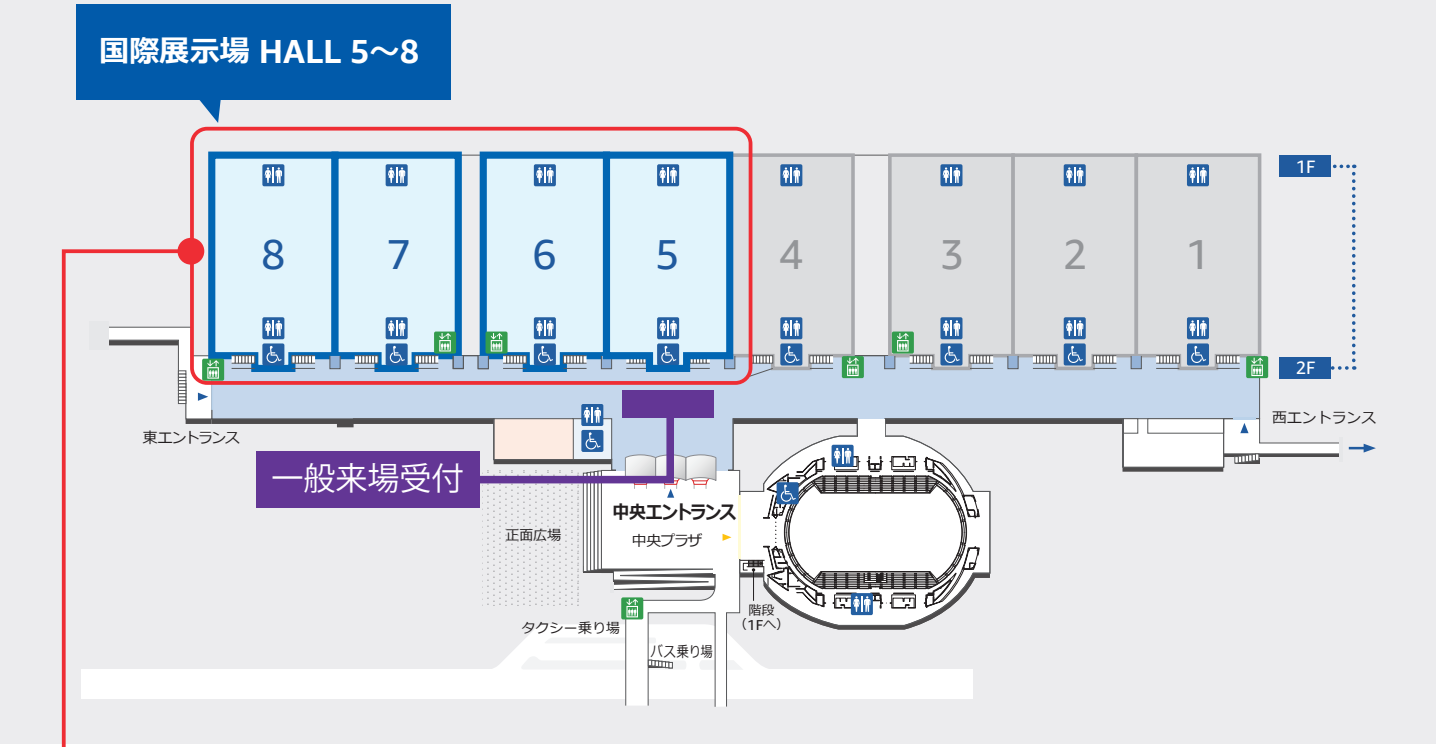

国際展示場 HALL 5〜8

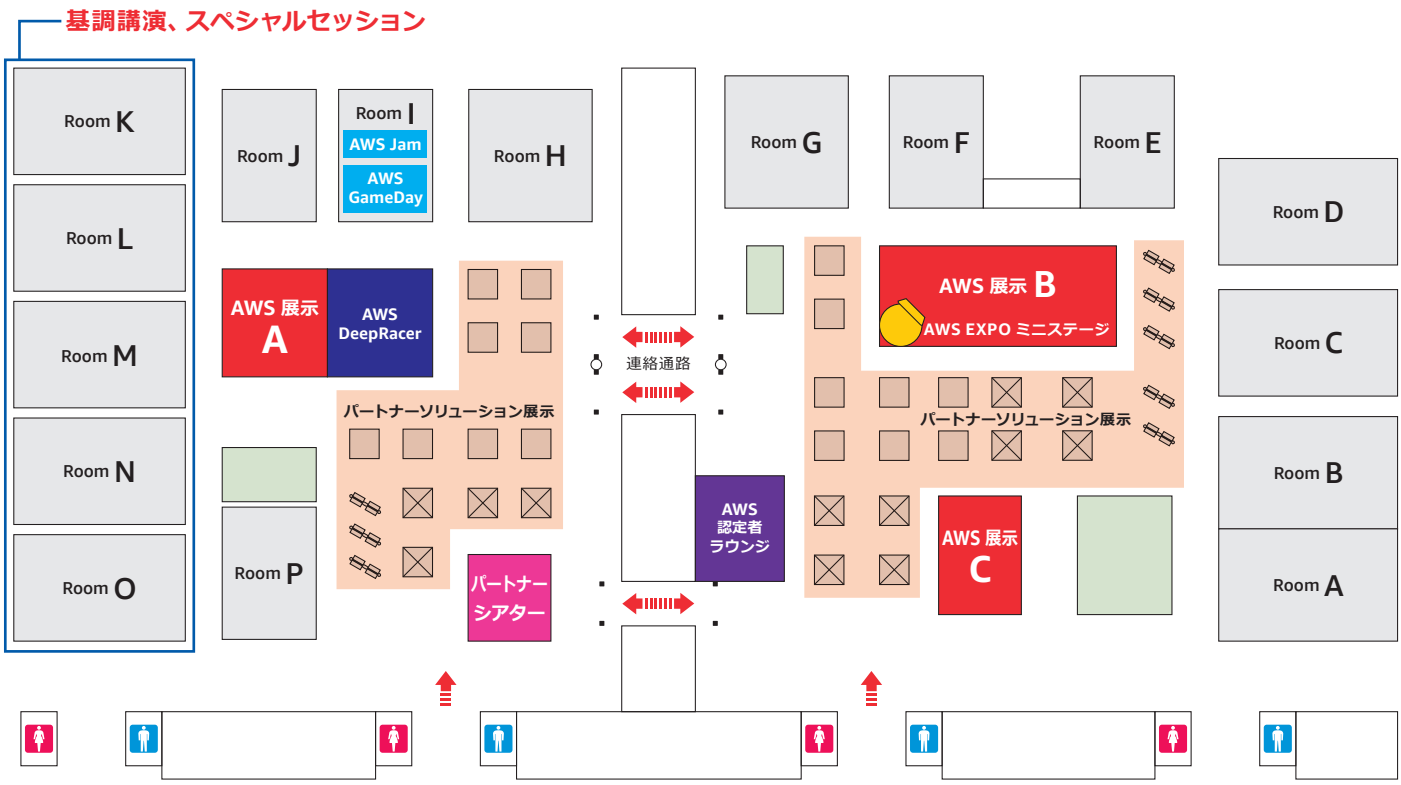

AWS 展示 A

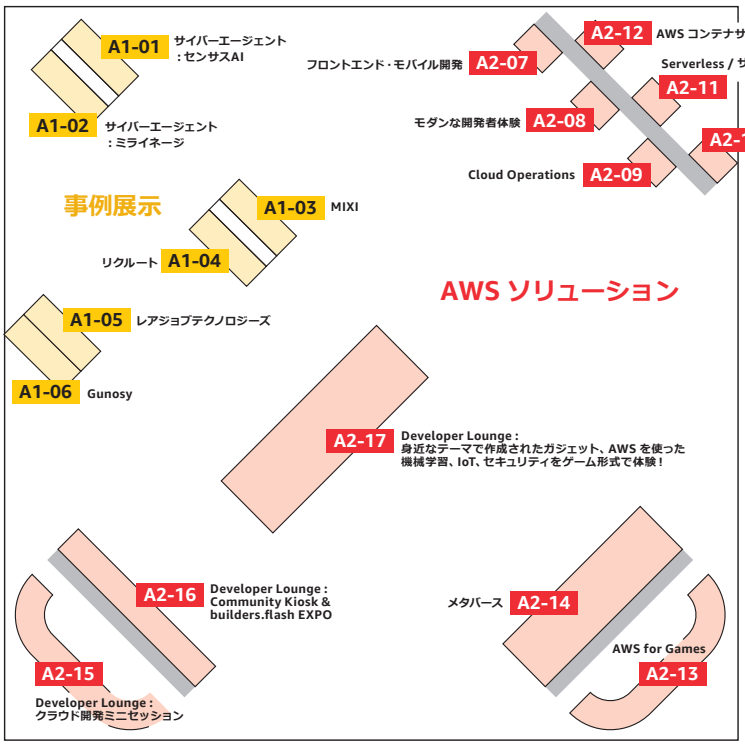

AWS 展示ブース

A2-07	フロントエンド・モバイル開発
A2-08	モダンな開発者体験
A2-09	Cloud Operations
A2-10	Security & Compliance
A2-11	Serverless / サーバーレス
A2-12	AWS コンテナサービス
A2-13	AWS for Games
A2-14	メタバース
A2-15	Developer Lounge：クラウド開発ミニセッション
A2-16	Developer Lounge：Community Kiosk & builders.flash EXPO
A2-17	Developer Lounge：身近なテーマで作成されたガジェット、AWS を使った機械学習、IoT、セキュリティをゲーム形式で体験！

事例展示ブース

A1-01	株式会社サイバーエージェント：センサス AI
A1-02	株式会社サイバーエージェント：ミライネージ
A1-03	株式会社 MIXI
A1-04	株式会社リクルート
A1-05	株式会社レアジョブテクノロジーズ
A1-06	株式会社 Gunosy

AWS 展示 B

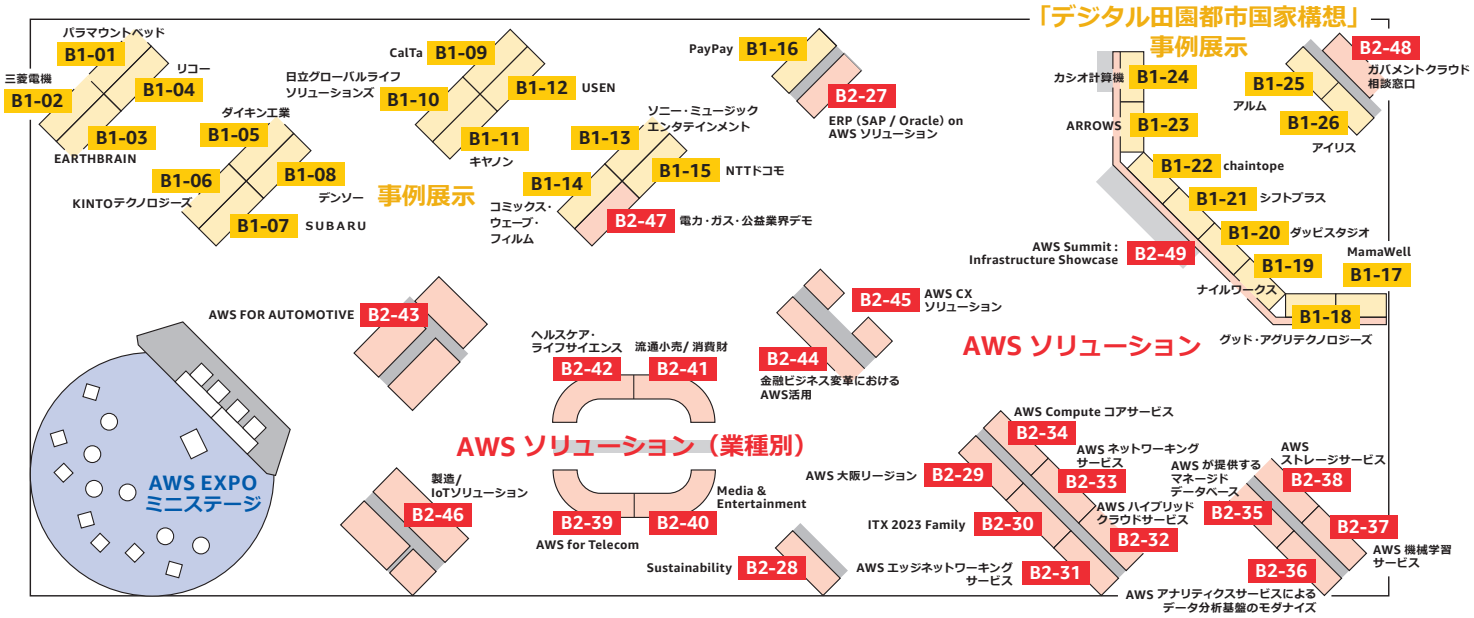

AWS 展示ブース

B2-27	ERP(SAP / Oracle)on AWS ソリューション
B2-28	Sustainability
B2-29	AWS 大阪リージョン
B2-30	ITX 2023 Family
B2-31	AWS エッジネットワーキングサービス
B2-32	AWS ハイブリッドクラウドサービス
B2-33	AWS ネットワーキングサービス
B2-34	AWS Compute コアサービス
B2-35	AWS が提供するマネージドデータベース
B2-36	AWS アナリティクスサービスによるデータ分析基盤のモダナイズ
B2-37	AWS 機械学習サービス
B2-38	AWS ストレージサービス
B2-39	AWS for Telecom
B2-40	Media & Entertainment
B2-41	流通小売 / 消費財
B2-42	ヘルスケア・ライフサイエンス
B2-43	AWS FOR AUTOMOTIVE
B2-44	金融ビジネス変革における AWS 活用
B2-45	AWS CX ソリューション
B2-46	製造 / IoT ソリューション
B2-47	電力・ガス・公益業界デモ
B2-48	ガバメントクラウド相談窓口
B2-49	AWS Summit：Infrastructure Showcase

事例展示ブース

B1-01	パラマウントベッド株式会社
B1-02	三菱電機株式会社
B1-03	株式会社 EARTHBRAIN
B1-04	株式会社リコー
B1-05	ダイキン工業株式会社
B1-06	KINTO テクノロジーズ株式会社
B1-07	株式会社ＳＵＢＡＲＵ
B1-08	株式会社デンソー
B1-09	CalTa 株式会社
B1-10	日立グローバルライフソリューションズ株式会社
B1-11	キヤノン株式会社
B1-12	株式会社 USEN
B1-13	株式会社ソニー・ミュージックエンタテインメント
B1-14	株式会社コミックス・ウェーブ・フィルム
B1-15	株式会社 NTT ドコモ
B1-16	PayPay 株式会社
B1-17	株式会社 MamaWell
B1-18	グッド・アグリテクノロジーズ株式会社
B1-19	株式会社ナイルワークス
B1-20	ダッピスタジオ合同会社
B1-21	シフトプラス株式会社
B1-22	株式会社 chaintope
B1-23	株式会社 ARROWS
B1-24	カシオ計算機株式会社
B1-25	株式会社アルム
B1-26	アイリス株式会社

AWS 展示 C

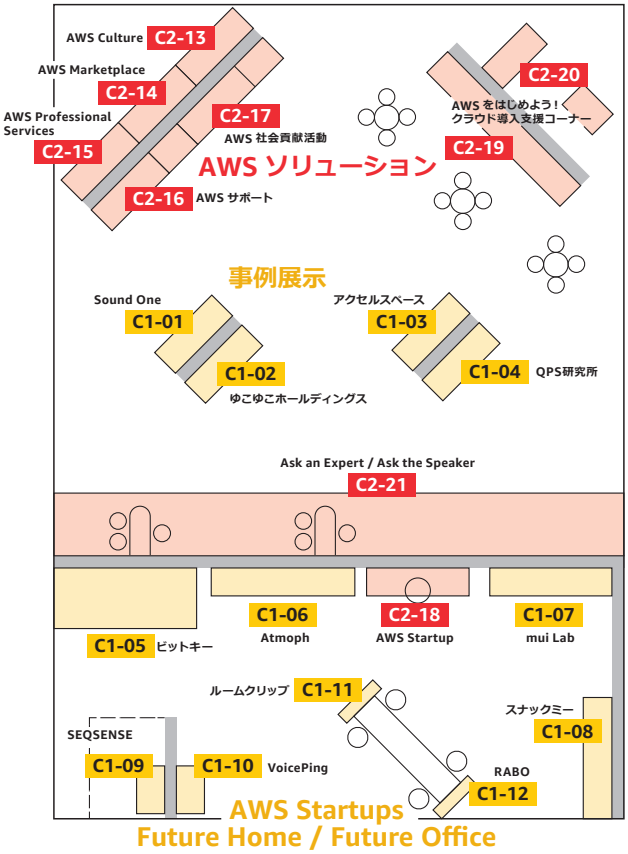

AWS 展示ブース

C2-13	AWS Culture
C2-14	AWS Marketplace
C2-15	AWS Professional Services
C2-16	AWS サポート
C2-17	AWS 社会貢献活動
C2-18	AWS Startup
C2-19 C2-20	AWS をはじめよう！ クラウド導入支援コーナー
C2-21	Ask an Expert / Ask the Speaker
C2-22	AWS トレーニング&認定（P9 に記載あり）
C2-23	AWS パートナーネットワーク（P9 に記載あり）

事例展示ブース

C1-01	株式会社 Sound One
C1-02	ゆこゆこホールディングス株式会社
C1-03	株式会社アクセルスペース
C1-04	株式会社 QPS 研究所
C1-05	株式会社ビットキー
C1-06	アトモフ株式会社
C1-07	mui Lab 株式会社
C1-08	株式会社スナックミー
C1-09	SEQSENSE 株式会社
C1-10	VoicePing 株式会社
C1-11	ルームクリップ株式会社
C1-12	株式会社 RABO

AWS 展示 ピックアップ

A2-07～A2-12 / B2-27～B2-38 / C2-13～C2-20
AWS ソリューション

サーバーレス、コンテナ、セキュリティ、機械学習、分析、データベースなど 18 のソリューションブースをご用意しています。各分野のエンジニアが待機し、その場で皆様からのご質問、ご相談をお受けします。

A2-13 / B2-39～B2-47
AWS ソリューション（業種別）

ゲーム、通信、メディア、流通小売 / 消費財、ヘルスケア・ライフサイエンス、自動車、金融、製造 / IoT ソリューション、電力・ガス・公益、それぞれの業界における AWS 活用および、最新テクノロジーについて、デモを交えてご紹介します。

A2-15 / A2-16 / A2-17
Developer Lounge

これから AWS を学ぶ開発者の方からすでに活用している皆様まで、開発の新しいアイディアを支援します。デバイスのデモ、AWS エンジニアにクラウド開発について相談できる他、ミニセッション、ユーザーの方々と交流する機会もご用意しています。

B1-17～B1-26
「デジタル田園都市国家構想」事例展示

農業、教育、医療など、幅広い分野に渡るスタートアップ企業のお客様による事例展示をご覧ください。

B2-49
AWS Summit : Infrastructure Showcase

普段は意識することの少ない AWS のインフラですが、様々な要望にこたえるため、独自半導体やハードウェアの開発等により進化を続けています。本ブースではこの魅力をお伝えするため AWS Graviton3 や AWS Inferentia/Trainium といった半導体チップ に加え Nitro Card、Networking Switch、AWS Outposts 等の実機展示を含めたご紹介を行います。

C1-05～C1-12
AWS Startups Future Home / Future Office 展示エリア

AWS を活用しているスタートアップ 8 社による、「近未来のスマートホーム、オフィス環境、新しい住環境」をテーマにした事例展示を行っております。

AWS エキスパートへ質問・相談しよう！

B2-48
ガバメントクラウド相談窓口

自治体は令和 7 年度までに、ガバメントクラウドによる標準準拠システムへの移行を目指すことが示されています。ガバメントクラウドへの移行の検討・準備をされる自治体、パッケージベンダー、構築運用ベンダーを対象に、ガバメントクラウド相談窓口を設置します。

C2-19 / C2-20
AWS を始めよう！ クラウド相談支援コーナー

クラウドをはじめてみたいお客さま向けの AWS 展示コーナーです。画像認識技術を使ったデモで記念撮影を体験。好評連載中のマンガで学ぶ AWS や中堅中小企業向けの様々な事例やサービス展示を用意。気になることを相談員と直接お話しいただけます。

C2-21
Ask an Expert / Ask the Speaker

AWS の技術エキスパートに構成を中心にあらゆる技術的な相談をしていただけるコーナーです。また、セッション終了後にスピーカーがこちらで待機しますので、是非個別に質問したいことがあればお越しください！

ご不要になった本をお持ちください！

C2-17
AWS 社会貢献活動

皆様がご不要になった書籍を是非こちらのブースまでお持ちください。集まった書籍は児童養護施設に直接寄付をしたり、換金をし NPO, NGO を通じて支援を必要としている方々に寄付をさせていただきます。

AWS EXPO ミニステージスケジュール

※ 講演タイトル、内容、講演者は変更になる可能性がございますので予めご了承ください。

4月20日（木） 時間	登壇社
11:10-11:25	**アマゾン ウェブ サービス ジャパン合同会社** 金融 /AWS CX ブース紹介 ～金融ビジネス変革における AWS 活用～
11:30-11:45	**アマゾン ウェブ サービス ジャパン合同会社** AWS における製造業領域のフォーカス分野と製造ブースのデモ展示のご紹介
11:50-12:05	**SEQSENSE 株式会社** SEQSENSE における AWS を活用した自律移動ロボットの管理手法
12:10-12:25	**アトモフ株式会社** Atmoph Window - AWS で構築する API サービスとデータ配信
12:30-12:45	**株式会社ビットキー** ビットキーでの Well-Architected なコスト削減のための事例集
12:50-13:05	**株式会社サイバーエージェント** 〈小売店舗のメディア化〉 数万台のサイネージを管理し、広告を流すアーキテクチャ
13:10-13:25	**株式会社コミックス・ウェーブ・フィルム** クリエイティブを加速する『すずめの戸締まり』のシステム管理
13:30-13:45	**CalTa 株式会社** デジタルツインを手のひらに～ 3D を活用した業務の効率化について～
13:50-14:05	**株式会社アルム** 医療業界初のオンプレミス医療解析ソフトをクラウド上で体験できるサービスの構築
14:10-14:25	**アマゾン ウェブ サービス ジャパン合同会社** AWS の運用系サービスまるっと総復習
14:30-14:45	**日立グローバルライフソリューションズ株式会社** マネージドサービスにこだわったコンシューマ向け IoT システムの実現
14:50-15:05	**株式会社リコー** リコーのバーチャルヒューマン開発と AWS 連携
15:10-15:25	**株式会社 Sound One** 感性と物理をつなぐ音のプラットフォーム、Sound One
15:30-15:45	**株式会社 NTT ドコモ** MEC と AWS Outposts を活用した XR リモートレンダリングについて
15:50-16:05	**株式会社デンソー** スマホアプリで安全意識を高める yuriCargo プロジェクト
16:10-16:25	**株式会社SUBARU** SUBARU ならではの顧客体験を提供しロイヤリティ向上に貢献する取組
16:30-16:45	**KINTO テクノロジーズ株式会社** クルマのサブスク「KINTO Unlimited」を支える AWS アーキテクチャ
16:50-17:05	**mui Lab 株式会社** AWS IoT Core でスマートデバイスをつくる
17:10-17:25	**VoicePing 株式会社** Optimize performace in all work style
17:30-17:45	**アマゾン ウェブ サービス ジャパン合同会社** もっと知りたい AWS カルチャー ～ 2 人の社員がご紹介します

4月21日（金） 時間	登壇社
11:10-11:25	**アマゾン ウェブ サービス ジャパン合同会社** 金融 /AWS CX ブース紹介 ～金融 /CX ソリューション～
11:30-11:45	**アマゾン ウェブ サービス ジャパン合同会社** これから始める NoSQL! AWS の NoSQL サービスを紹介します
11:50-12:05	**株式会社 USEN** 究極のおまかせ BGM ～ 天気 × 時間 × 来店客属性に合わせて AI が最適な音楽を自動選曲
12:10-12:25	**株式会社ナイルワークス** ドローン運行監視 -Amazon Athena の Bucketing と Amazon S3 Select の活用 -
12:30-12:45	**株式会社 ARROWS** 学校でマーケティング？ 企業・先生・生徒三方良しのビジネスとは
12:50-13:05	**カシオ計算機株式会社** AWS でのモダンアプリ経験ゼロから 4 か月でのサービス公開
13:10-13:25	**三菱電機株式会社** IoT で未来を創る三菱電機の暮らし空間イノベーション
13:30-13:45	**株式会社 EARTHBRAIN** 世界の土木現場を変革する 3D テクノロジー
13:50-14:05	**株式会社アクセルスペース** 小型衛星のパイオニア・アクセルスペースの、AWS を活用し推進する宇宙のインフラ化
14:10-14:25	**株式会社スナックミー** おやつ定期便データを MWAA を活用し、toB への展開・応用方法
14:30-14:45	**ルームクリップ株式会社** RoomClip の 10 年継続的開発を可能にした AWS アーキテクチャ
14:50-15:05	**株式会社 RABO** Catlog のしくみ 猫様とニンゲンの新しい暮らし方
15:10-15:25	**ゆこゆこホールディングス株式会社** インフラの話だけではもったいない！ AWS 様活用術
15:30-15:45	**株式会社 MIXI** 『家族アルバム みてね』のグローバル展開を実現する AWS 活用
15:50-16:05	**株式会社レアジョブテクノロジーズ** アーキテクチャ公開！ Amazon SageMaker で ML モデル開発効率 10 倍！
16:10-16:25	**株式会社 Gunosy** Gunosy におけるデータの民主化を促進するデータ基盤
16:30-16:45	**アマゾン ウェブ サービス ジャパン合同会社** Amazon Aurora の最新おすすめ機能詳解！

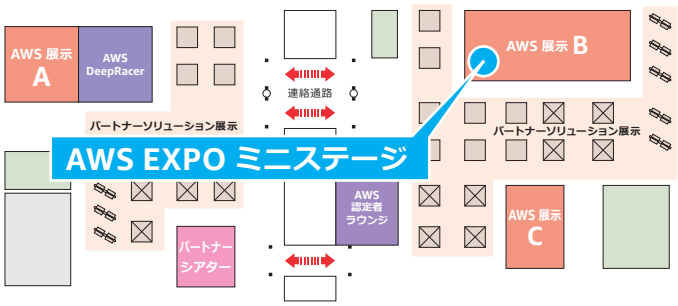

AWS Summit だからできる。
AWS パートナー 90 社のソリューション展示が大集結！

AWS コンピテンシーや AWS 認定を取得しているパートナーから AWS Summit 初出展のパートナーまで、AWS の導入支援や関連サービス、AWS と連携する最新のテクノロジー、お客様事例など、バラエティに富んだコンテンツをご紹介します。各社の展示ブースではミニセッションやデモンストレーションなど、見て・聞いて・学べる体験が満載。AWS のパートナーエキスパートと直接交流することもできます。15 分間のシアターセッションは事前登録なくいつでもご参加いただけます。知見豊富な AWS パートナーが提案する、お客様の課題解決のためのソリューションやサービスとの新しい出会いをお楽しみに！

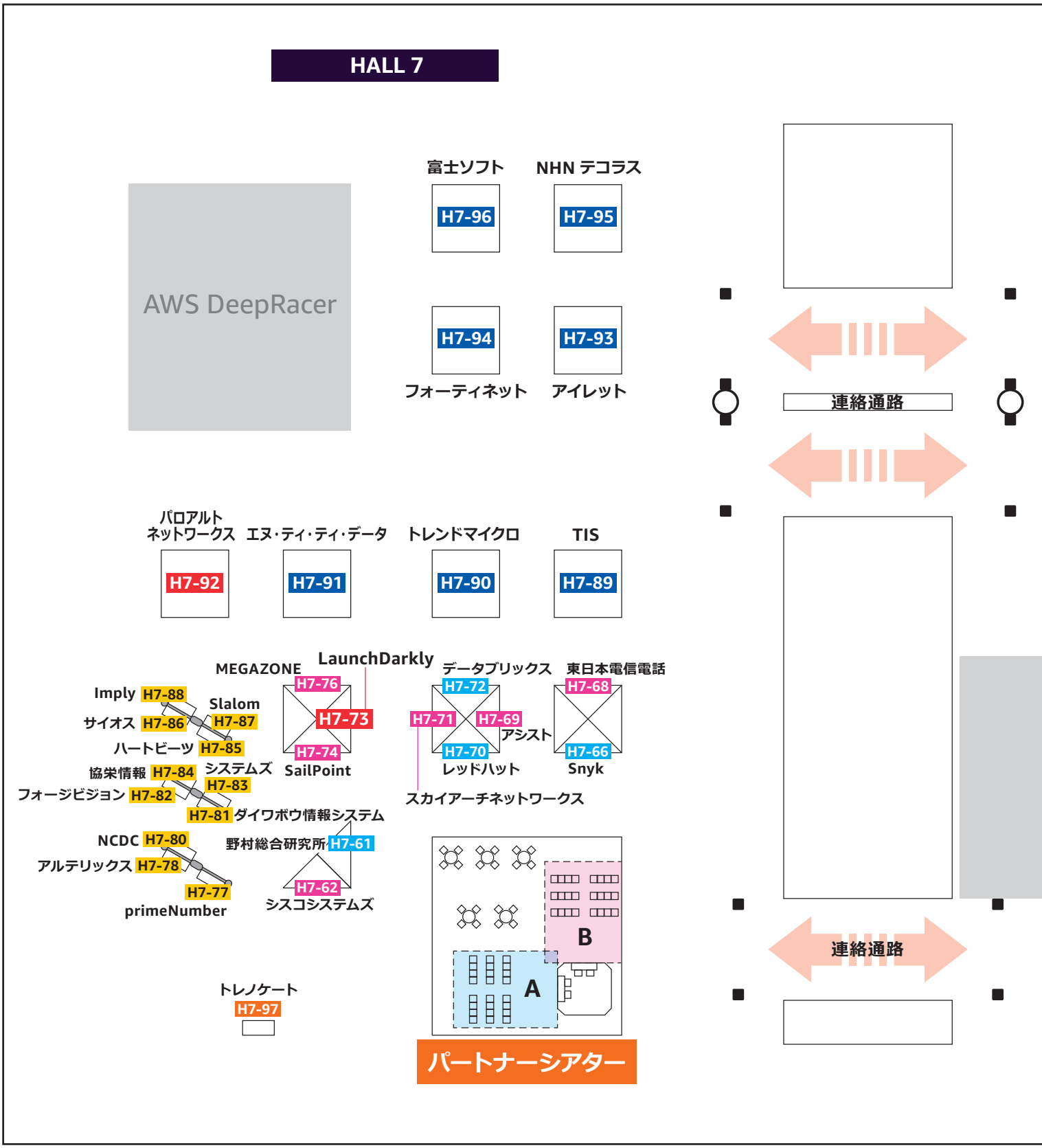

パートナーソリューション展示

【スポンサーへの個人情報の提供について】

お客様がご自身の受講票に記載の QR コードを提示し、スポンサーにスキャンさせた場合、又はスポンサーセッションにおいてスキャンされた場合、お客様は、AWS が当該スポンサーへお客様の氏名、連絡先情報（メールアドレス、住所、電話番号）、部署・役職、会社名を提供することに同意したものとし、その場合、当該スポンサーは、マーケティング活動の目的で電子メール、電話、または郵便等によりお客様にご連絡をすることがございます。QR コードのスキャンは任意のため、QR コードを提示しないことも可能です。AWS によるお客様情報の取り扱いについてご不明な点がある場合は、AWS Privacy Notice (aws.amazon.com/privacy) をご参照ください。スポンサーからのマーケティング目的の連絡の停止を希望する場合は、当該スポンサーへご連絡ください。また、お客様に関する情報をスポンサーに提供した場合、当該情報が国外に転送される可能性がございます。スポンサーによる情報の取り扱いに関するお問い合わせは、スポンサーに直接ご連絡いただくか、スポンサーのプライバシーポリシーをご確認ください。

If you offer to have your badge scanned by a sponsor or at a sponsor-branded session, you are requesting AWS share your name, contact information, title, and company with that sponsor so it may contact you by email, phone, and post for marketing purposes. This is optional - you may choose not to offer your badge. For questions, please refer to the AWS Privacy Notice (available at aws.amazon.com/privacy). Contact the sponsor to unsubscribe from the sponsor’ s marketing communications. Providing the sponsor with your information may involve transferring it to another country. For questions about how the sponsor will handle your information, please contact the sponsor directly or refer to its privacy policy.

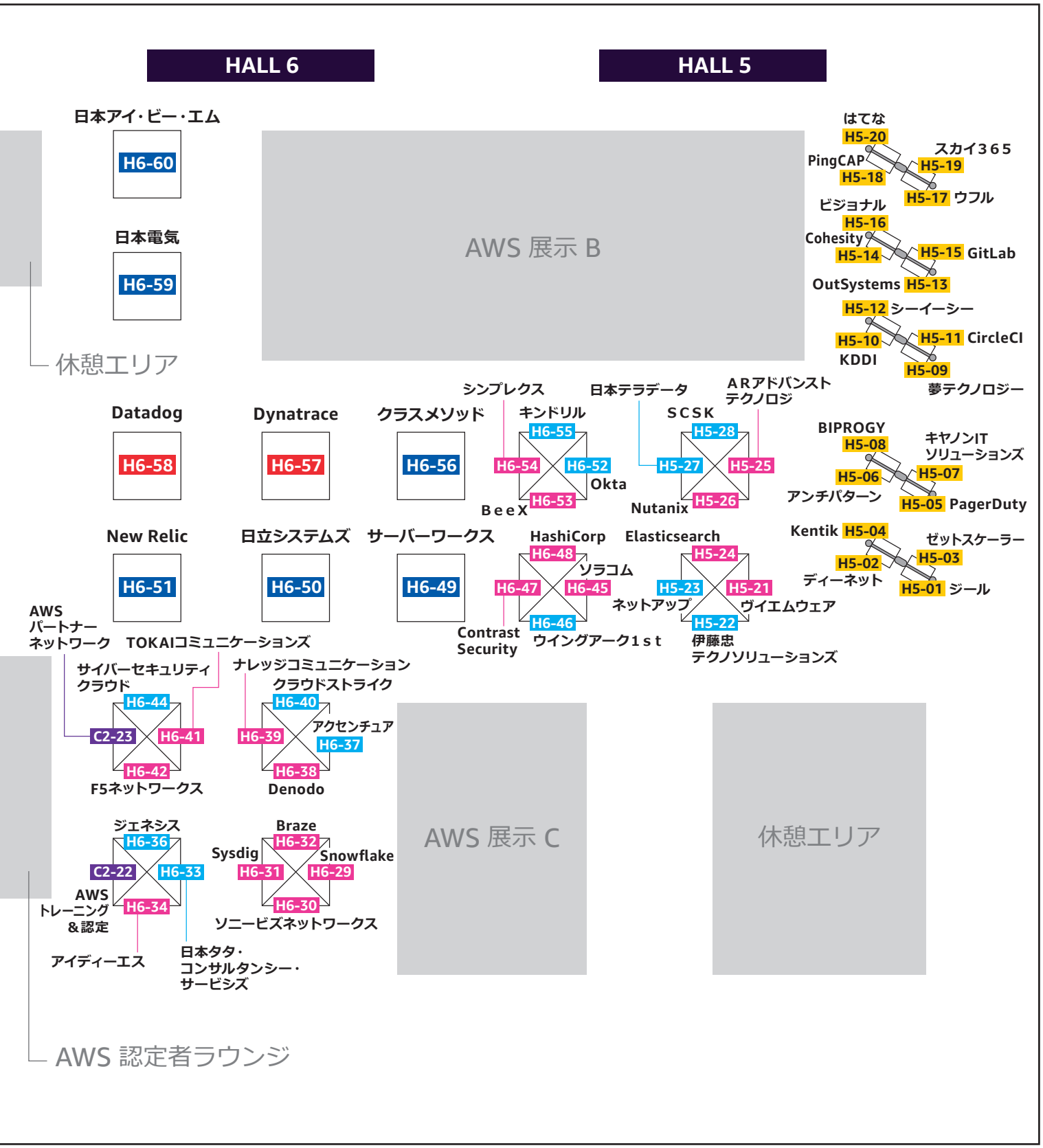

パートナーシアター スケジュール

※ 講演内容などの詳細はパートナーシアター会場またはWebサイトにてご確認ください。
※ 講演タイトル、内容、講演者は変更になる可能性がございますので予めご了承ください。

4月20日（木） 時間 / 会場	登壇社
12:30 - 12:45 シアター A	PT-01A **株式会社 TOKAI コミュニケーションズ** 必見！構成例からみるファイルサーバークラウド化の秘訣 ～ Amazon FSx によるクラウド入門のススメ～
12:50 - 13:05 シアター B	PT-02B **Braze 株式会社** 310 億件以上のメッセージを配信！ 大型年末商戦を支えるアーキテクチャーとは
13:10 - 13:25 シアター A	PT-03A **Snowflake 株式会社** クラウドの力を最大化する グローバルネットワーク「データクラウド」
13:30 - 13:45 シアター B	PT-04B **ヴイエムウェア株式会社** クラウド管理やってますか？ ～ コスト・セキュリティから全体最適まで ～
13:50 - 14:05 シアター A	PT-05A **Sysdig Japan 合同会社** AWS Fargate のランタイムセキュリティに 何故 Sysdig が最適なのか？
14:10 - 14:25 シアター B	PT-06B **ソニービズネットワークス株式会社** 予測分析事例 ～ そのアイデアをアルゴリズムに落とすには ～
14:30 - 14:45 シアター A	PT-07A **HashiCorp Japan 株式会社** Terraform Cloud と Vault の最強タッグ！ セキュアに効率よく Infrastructure as Code を行う方法
14:50 - 15:05 シアター B	PT-08B **Nutanix Japan 合同会社** クラウド移行と DX をシンプルかつ速やかにすすめる方法 ～低リスク、低コスト、短時間で Nutanix Cloud Cluster（NC2）で AWS へ移行～
15:10 - 15:25 シアター A	PT-09A **株式会社 BeeX** サービスの品質向上に欠かせない次世代 MSP
15:30 - 15:45 シアター B	PT-10B **株式会社アイディーエス** AWS のクラウド BI 機能（Amazon QuickSight）の データ分析導入事例 / データ活用のベストプラクティス
15:50 - 16:05 シアター A	PT-11A **シスコシステムズ合同会社** ノンストレスなクラウドアプリ体験を実現する Cisco Full-Stack Observability
16:10 - 16:25 シアター B	PT-12B **F5 ネットワークスジャパン合同会社** AWS 上のアプリに+α して実現する F5 のセキュリティ
16:30 - 16:45 シアター A	PT-13A **Denodo Technologies 株式会社** AWS と論理データファブリックでリアルタイムデータ統合を実現！
16:50 - 17:05 シアター B	PT-14B **MEGAZONE 株式会社** スタートアップ企業の成長をサポート！ MEGAZONE アクセラレータープログラムのご紹介
16:50 - 17:05 シアター A	PT-15A **アマゾン ウェブ サービス ジャパン合同会社** 【AWS パートナー向けセッション】 AWS パートナーエンジニア表彰プログラム一挙紹介！ ～2023 年 受賞者大発表会～

4月21日（金） 時間 / 会場	登壇社
12:30 - 12:45 シアター A	PT-17A **AR アドバンストテクノロジ株式会社** AWS トレーニングだけじゃない！ クラウドスキルを育成するプランニング支援の魅力とは？
12:50 - 13:05 シアター B	PT-18B **株式会社ソラコム** ライブデモでわかる！ 現場のデジタル化にすぐ役立つ「IoT と AWS 活用」
13:10 - 13:25 シアター A	PT-19A **株式会社ナレッジコミュニケーション** データ活用の壁。 それを乗り越えるモダンアーキテクチャとその実例を紹介
13:30 - 13:45 シアター B	PT-20B **Contrast Security Japan 合同会社** AWS Lambda に特化した 開発時の脆弱性検出ツール Contrast Serverless
13:50 - 14:05 シアター A	PT-21A **シンプレクス株式会社** ビジネスを共創する - 移行や運用だけではないシンプレクスの一気通貫サービス -
14:10 - 14:25 シアター B	PT-22B **東日本電信電話株式会社** Amazon Connect からはじめる身近な DX とは？ ～ AWS 導入成功へ向けて ～
14:30 - 14:45 シアター A	PT-23A **株式会社スカイアーチネットワークス** 知っておきたい！ 4 ヶ月で未経験から活躍する AWS クラウドエンジニアになるためのポイント
14:50 - 15:05 シアター B	PT-24B **株式会社アシスト** 基幹 DB から Amazon RDS for Oracle 移行事例 & ガイドライン作成による AWS 内製化事例のご紹介
15:10 - 15:25 シアター A	PT-25A **Elasticsearch 株式会社** 累計 36 億ダウンロードされている 「Elasticsearch」とは何か知っていますか？
15:30 - 15:45 シアター B	PT-26B **SailPoint テクノロジーズジャパン合同会社** AWS サービスを活用し AWS ワークロードも守る アイデンティティガバナンス SaaS

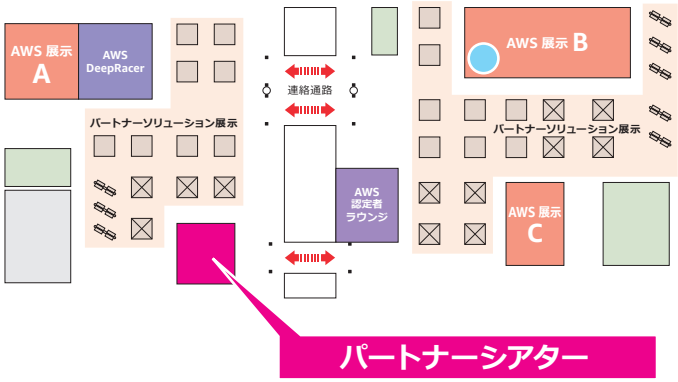

パートナーソリューション展示一覧

Global Sponsors

H6-58	Datadog Japan 合同会社
H7-92	パロアルトネットワークス株式会社
H6-57	Dynatrace合同会社
H7-73	LaunchDarkly

Platinum Sponsors

H7-93	アイレット株式会社
H7-90	トレンドマイクロ株式会社
H6-50	株式会社日立システムズ
H7-91	株式会社エヌ・ティ・ティ・データ
H6-59	日本電気株式会社
H7-94	フォーティネットジャパン合同会社
H7-89	TIS株式会社
H6-49	株式会社サーバーワークス
H7-96	富士ソフト株式会社
H6-60	日本アイ・ビー・エム株式会社
H6-56	クラスメソッド株式会社
H7-95	NHN テコラス株式会社
H6-51	New Relic株式会社

Gold Sponsors

H6-55	キンドリルジャパン株式会社
H5-28	ＳＣＳＫ株式会社
H6-33	日本タタ・コンサルタンシー・サービシズ株式会社
H6-52	Okta Japan株式会社
H7-61	株式会社野村総合研究所
H6-46	ウイングアーク１ｓｔ株式会社
H7-66	Snyk株式会社
H6-44	株式会社サイバーセキュリティクラウド
H5-23	ネットアップ合同会社
H6-40	クラウドストライク合同会社
H6-37	アクセンチュア株式会社
H5-22	伊藤忠テクノソリューションズ株式会社
H5-27	日本テラデータ株式会社
H7-72	データブリックス・ジャパン株式会社
H7-70	レッドハット株式会社
H6-36	ジェネシスクラウドサービス株式会社

Silver Sponsors

H7-68	東日本電信電話株式会社
H7-71	株式会社スカイアーチネットワークス
H6-54	シンプレクス株式会社
H5-24	Elasticsearch株式会社
H6-29	Snowflake株式会社
H6-48	HashiCorp Japan株式会社
H5-25	ＡＲアドバンストテクノロジ株式会社
H6-31	Sysdig Japan合同会社
H6-53	株式会社ＢｅｅＸ
H6-30	ソニービズネットワークス株式会社
H5-21	ヴイエムウェア株式会社
H6-47	Contrast Security Japan合同会社
H7-76	MEGAZONE株式会社
H6-39	株式会社ナレッジコミュニケーション
H5-26	Nutanix Japan 合同会社
H7-69	株式会社アシスト
H6-42	F5ネットワークスジャパン合同会社
H6-34	株式会社アイディーエス
H6-32	Braze株式会社
H6-41	株式会社TOKAIコミュニケーションズ
H6-45	株式会社ソラコム
H7-74	SailPointテクノロジーズジャパン合同会社
H7-62	シスコシステムズ合同会社
H6-38	Denodo Technologies 株式会社

Bronze Sponsors

H5-02	株式会社ディーネット
H7-87	Slalom株式会社
H5-10	KDDI株式会社
H7-88	Imply Data, Inc.
H5-06	株式会社アンチパターン
H5-18	PingCAP株式会社
H5-04	Kentik Technologies, Inc.
H5-14	Cohesity Japan株式会社
H5-08	BIPROGY株式会社
H5-01	株式会社ジール
H7-83	株式会社システムズ
H5-09	株式会社夢テクノロジー
H5-12	株式会社シーイーシー
H5-05	PagerDuty株式会社
H5-11	CircleCI Japan合同会社
H5-07	キヤノンITソリューションズ株式会社
H5-16	ビジョナル株式会社
H5-13	OutSystems Inc.
H5-17	株式会社ウフル
H5-03	ゼットスケーラー株式会社
H7-86	サイオステクノロジー株式会社
H7-84	株式会社協栄情報
H7-77	株式会社primeNumber
H7-85	株式会社ハートビーツ
H7-81	ダイワボウ情報システム株式会社
H7-78	アルテリックス・ジャパン合同会社
H5-15	GitLab合同会社
H5-20	株式会社はてな
H5-19	株式会社スカイ３６５
H7-82	フォージビジョン株式会社
H7-80	NCDC株式会社

AWS Training Partner Sponsor

H7-97	トレノケート株式会社